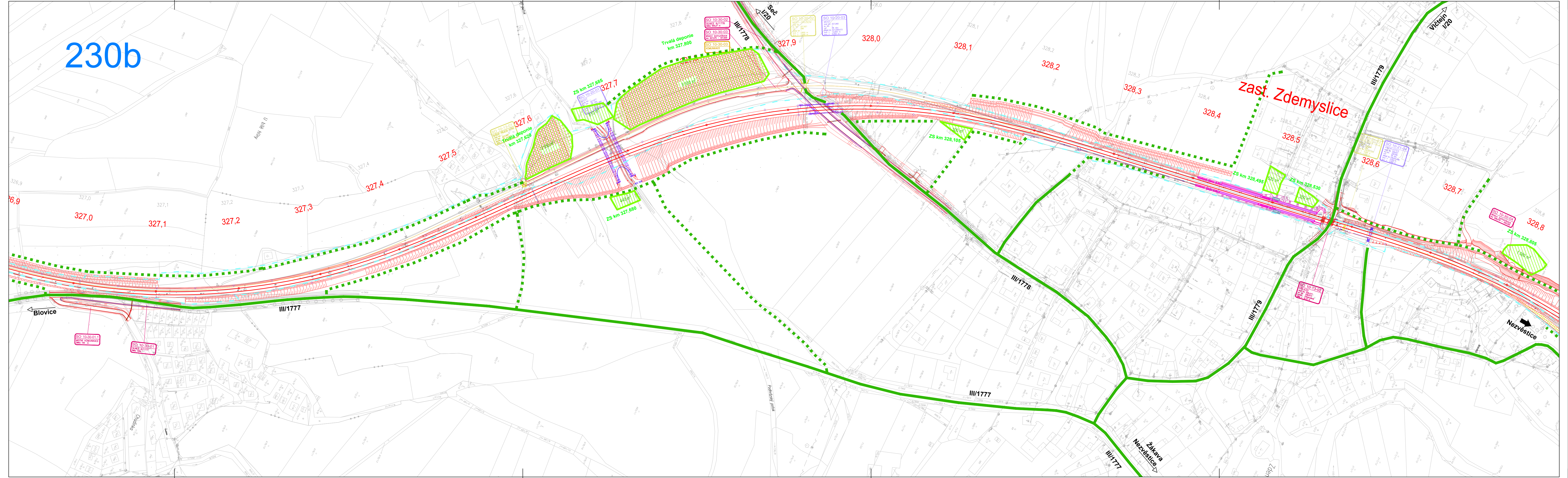

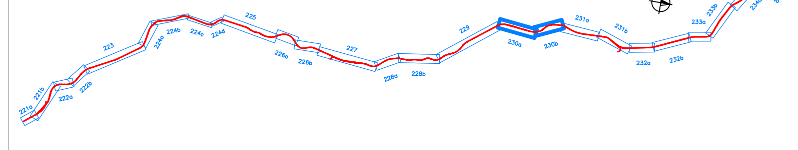

ČISTOPIS DOKUMENTACE 11/2020

Výškový systém Bpv
Souřadnicový systém S-JTSK

Změna:	Název změny:	Datum:	Provedl:	Podpis:

Investor:	Objednatel:	Korespondenční adresa:
SPRÁVA ŽELEZNIC	Správa železnic, s.o. Dlážděná 1003/7 110 00 Praha 1	Správa železnic, s.o. Stavební správa západ Sokolovská 1955/278 190 00 Praha 9

Sdružení
MP+SP- Horažďovice - Koterov

Společník ve sdružení a zpracovatel části dokumentace:
SUDOP PRAHA
SUDOP PRAHA a.s.
Olšanská 1a, 130 80 Praha 3
tel.: +420 267 094 111
fax: +420 224 230 316
e-mail: praha@sudop.cz

METROPROJEKT Praha a.s.
Argentinská 1621/36
170 00 Praha 7
generální ředitel: Ing. David Krása
tel.: +420 296 154 105
www.metroprojekt.cz
info@metroprojekt.cz

METROPROJEKT

Souprava číslo:

HIP: Ing. Jan Nosek, tel.: 296 154 221	Podpis:
Specialista profese: Ing. Miroslav Halama	Podpis:
Stupeň: DUR	
Zpracovatelské středisko: S-60 DOPRAVNÍCH STAVEB, tel.: 296 154 247	
Vedoucí střediska: Ing. Petr Zobal	Podpis:
Odpovědný projektant: Ing. Miroslav Halama	Podpis:
Kreslil: Jiří Palas	Podpis:
Kontroloval: Ing. Miroslav Halama	Podpis:
Skart. znak: V/2041	Datum: 11/2020
Počet formátů: 12 x A4	Měřítko: 1:2000

Název a účel díla:

Modernizace tratě Horažďovice předm. (mimo) - Plzeň-Koterov (mimo)

Název části díla:

Souhrnná technická zpráva Zásady organizace výstavby

B
B.8

Název přílohy:

Koordinační situace
km 324,55 - km 329,00
žst. Blovice, z. Zdemyslice

Změna:

Číslo příl.: 230

IČD:	18	7413	02	08	00	00